

KELLERGESSCHOSS

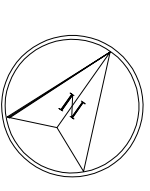

-  ABBRUCH BESTAND
-  NEU ZIEGEL/BETON
-  NEU LEICHTBAUWEISE

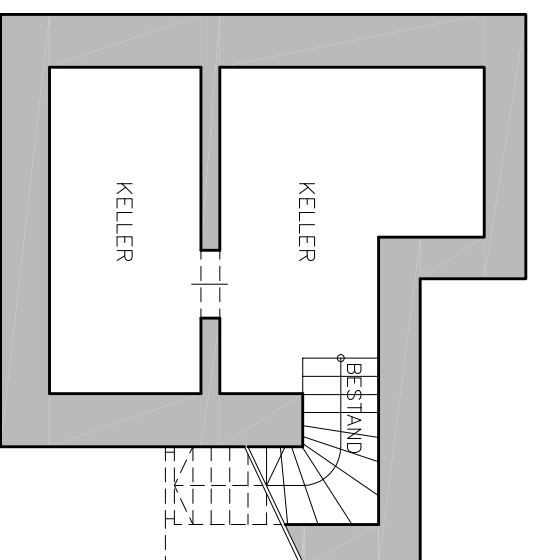

ARCHITKT ATELIER PFFFER	PLANINHALT KELLERGESSCHOSS
<small>DIPLOM-INGENIEUR FÜR ARCHITEKTUR UND BEI DER PLANUNG VON AUSSEN SCHÜSSIGKEITEN UND SONNENSCHUTZ SCHAUSPIELPLÄTZEN GÄSSE 103 STRASSE 7 10003 BERLIN t: +49 30 2537 1000 e: mail: atelier@pfffer.com or www.pfffer.com</small>	DATUM 2022 06 03 MASSSTAB 1:100

ERDGESCHOSS

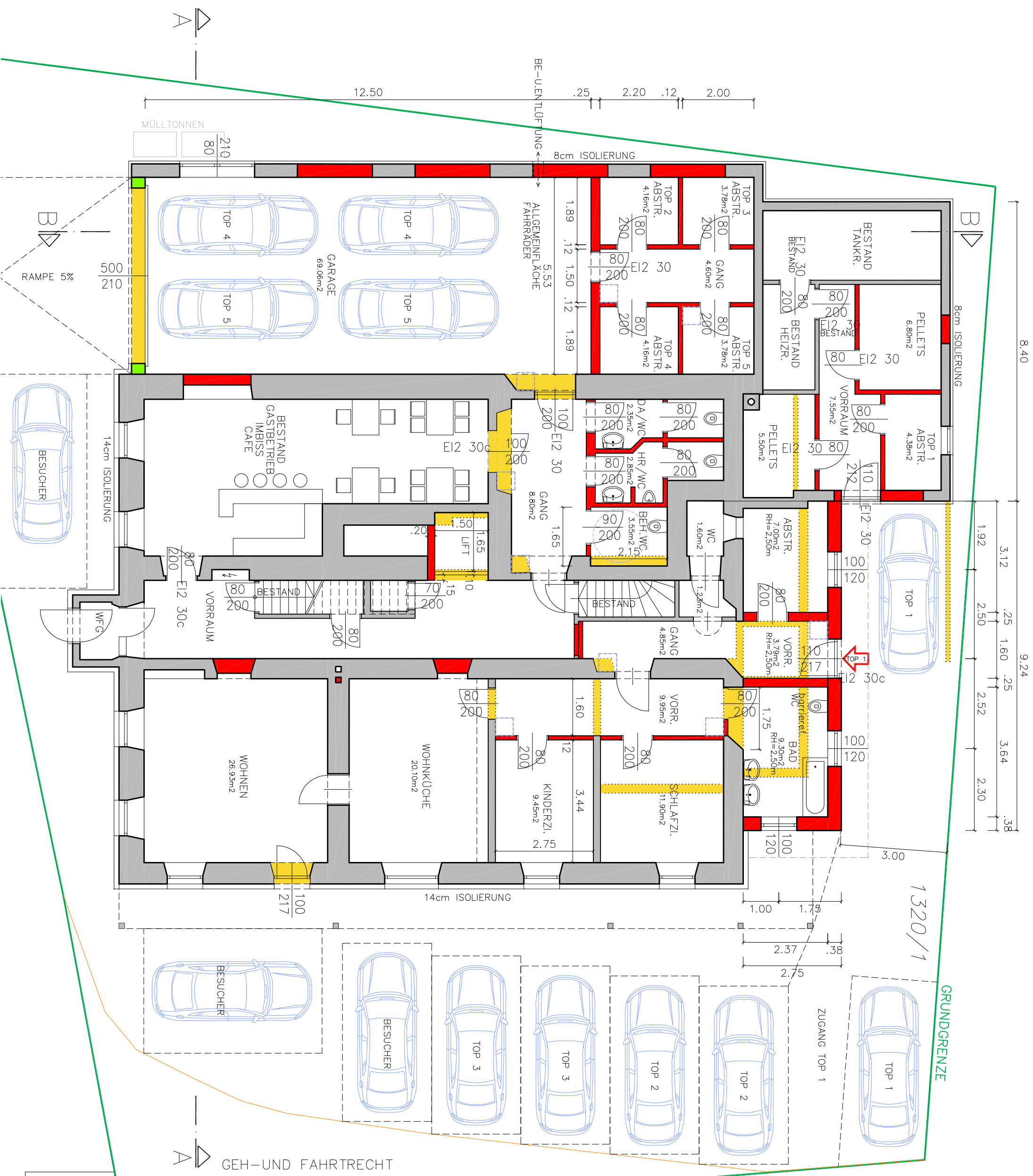

-  ABBRUCH BESTAND
-  NEU ZIEGEL/BETON
-  NEU LEICHTBAUWEISE

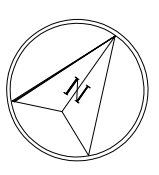

ARCHITKT
ATELIER **PFFFER**

PLANINHALT
ERDGESCHOSS

DATUM
2022 06 03 MASSSTAB 1:100

DIPL.-ING. ARCHIT. PETER PFFFER
LINDBERG-PLATZ 10
50823 KÖLN
T: 0229 3232-1
E: peter.pfffer@pfffer.com
WWW.PFFFER.COM

GEH-UND FAHRTRECHT

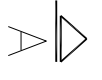
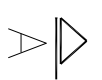

SCHNITT A

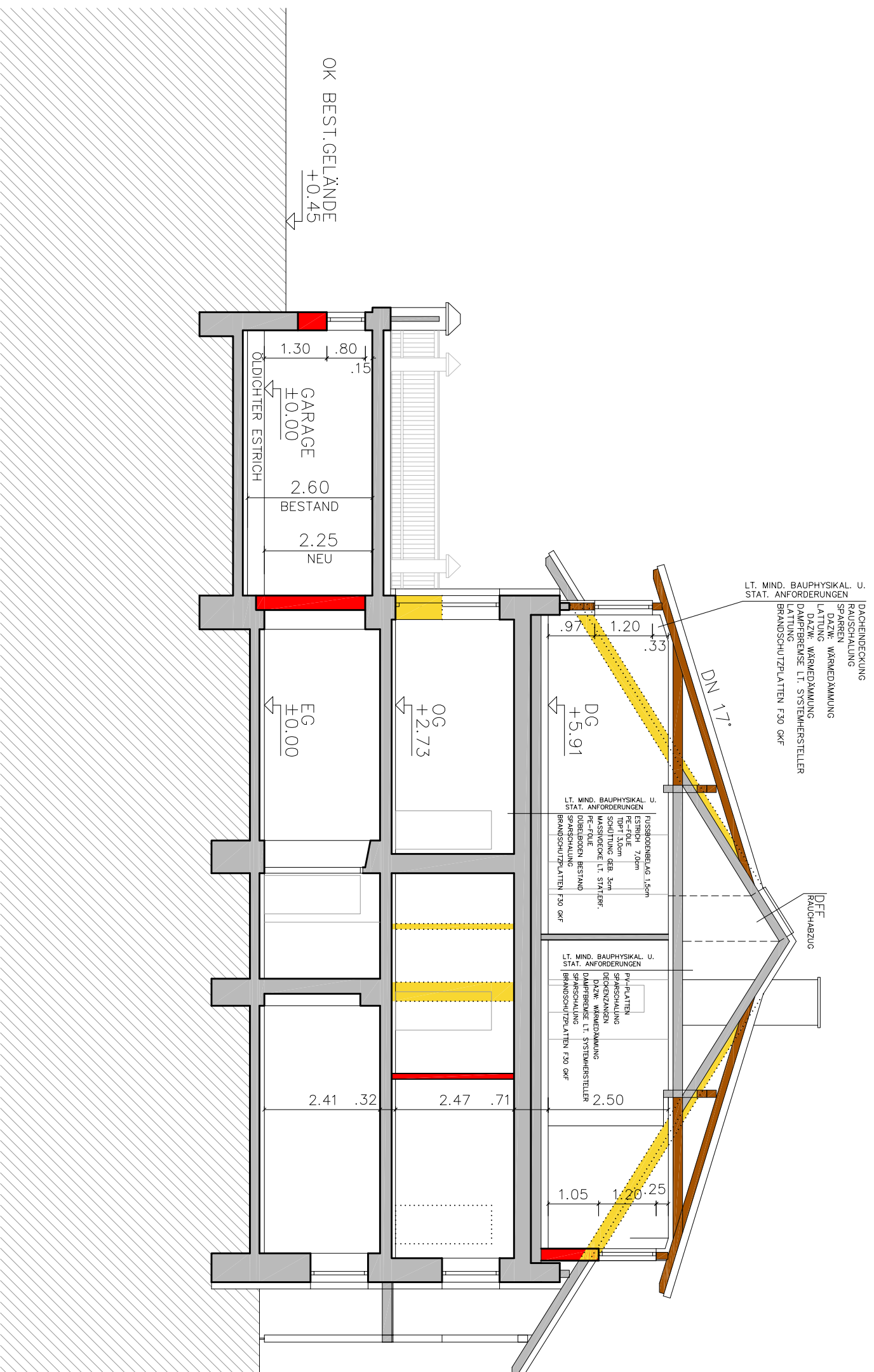

-  ABBRUCH BESTAND
-  NEU ZIEGEL/BETON
-  NEU LEICHTBAUWEISE

ARCHITKT
ATELIER PFFER

DIPL. ING. - ARCHITKT
DIPLOM-INGENIEUR FÜR ARCHITKTUR
SCHWEDENSCHE ARCHITKTUR
SCHWEDENSCHE ARCHITKTUR
SCHWEDENSCHE ARCHITKTUR

GAISERSTRASSE 7
M-1045 2020 MÜNCHEN
e-mail: otto.pfeffer@pffer.at
www.pffer.at

PLANINHALT
SCHNITT A

DATUM 2022 06 03 MASSSTAB 1:100

NORDOSTANSICHT

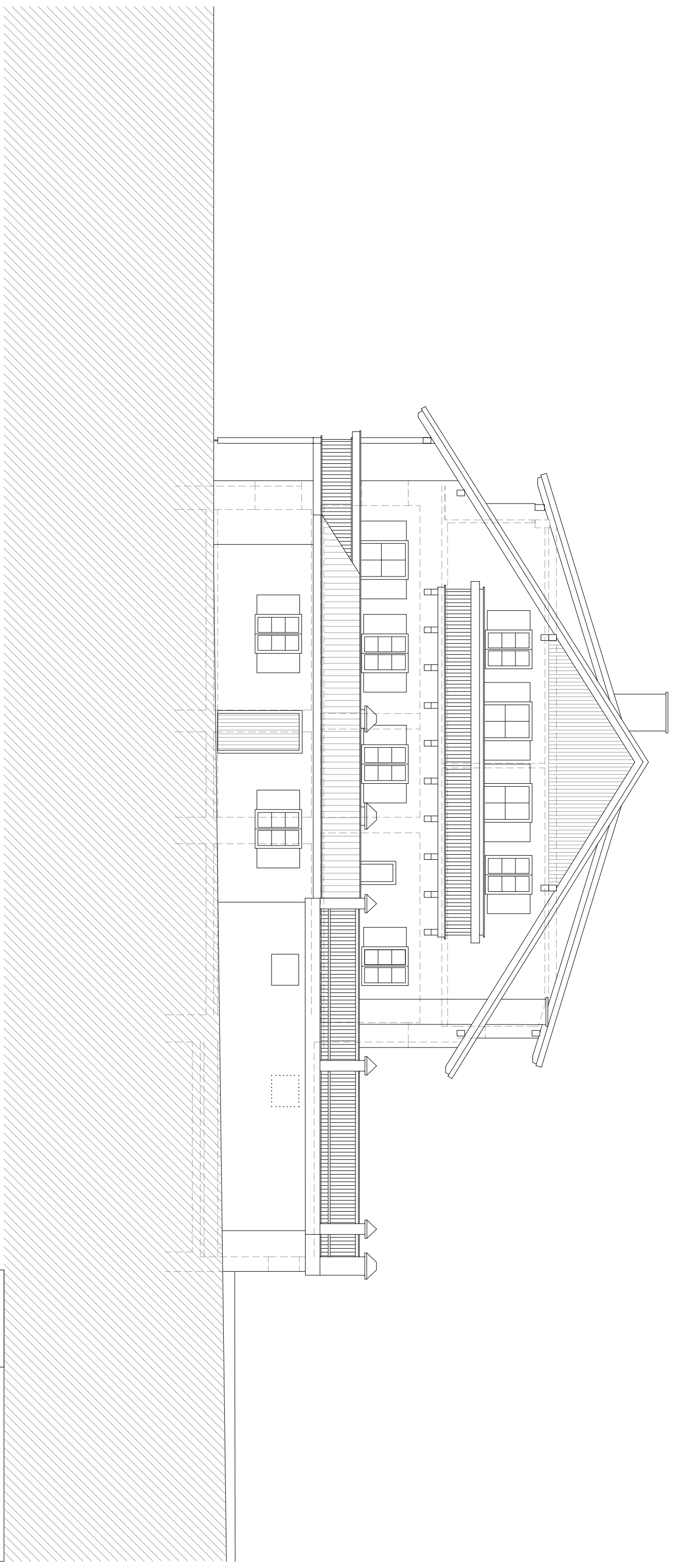

ARCHIT KT ATELLIER PF FFER	ANSICHT
<small>Dipl.-Ing. G. A. M. O. N. D. S. E. UND BEB. INGENIEUR FÜR ARCHITECTUR SCHWESINGEN/RECHENBERG G A I S E R R O S T R A S S E 7 M 1005 2022 e-mail: ondo@office@zon.at www.ondo.at</small>	PLANHAFT
<small>ZIT</small>	ANSICHT
DATUM	2022 06 03 MASSSTAB 1:100

